

System správy dokumentů - SSD.NET

Běžně známé pod pojmem Spisová služba - Lite.



Komu je aplikace určena

Primárně je aplikace určena pro menší subjekty (obce, školy...), v rámci programu hostingu (ať již je hostujícím poskytovatelem nadřízená obec, krajský úřad nebo GORDIC®), ale smysluplně ji může využít v podstatě kdokoli (i ze soukromé sféry), kdo má potřebu pracovat s datovými schránkami či vést spisovou agendu.

Co nabízí

- Vyřešení „problému“ samotné existence DS a možnost s nimi pohodlně pracovat.
- Základní funkčnost spisové služby (podání dokumentu, jeho evidence, odeslání, vložení do spisu, vyřízení), ale i zveřejnění dat na „úřední desku“ a uložení (archivace) do spisovny.
- Uložení dat na zálohovaných serverech („bezpečné úložiště“)
- Antivirová kontrola na vstupu z e-podatelny a datové schránky.



Jaké jsou výhody SSD oproti standardním produktům SSL

Jednoduchost, srozumitelnost, přátelské rozhraní, možnost uživatelských nastavení. Pomůže organizacím splnit zákonnou povinnost.



4 in 1

4 moduly spisové služby (Univerzální spisový uzel, Podatelna, Výpravna, Spisovna) v jedné aplikaci SSD.

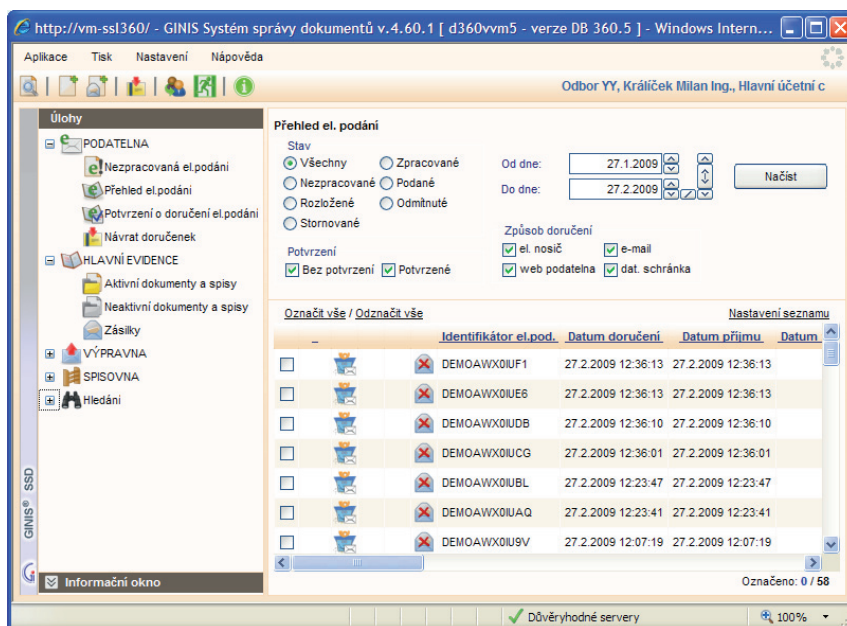

Systém správy dokumentů - SSD.NET

xxxxxxxxxxxx

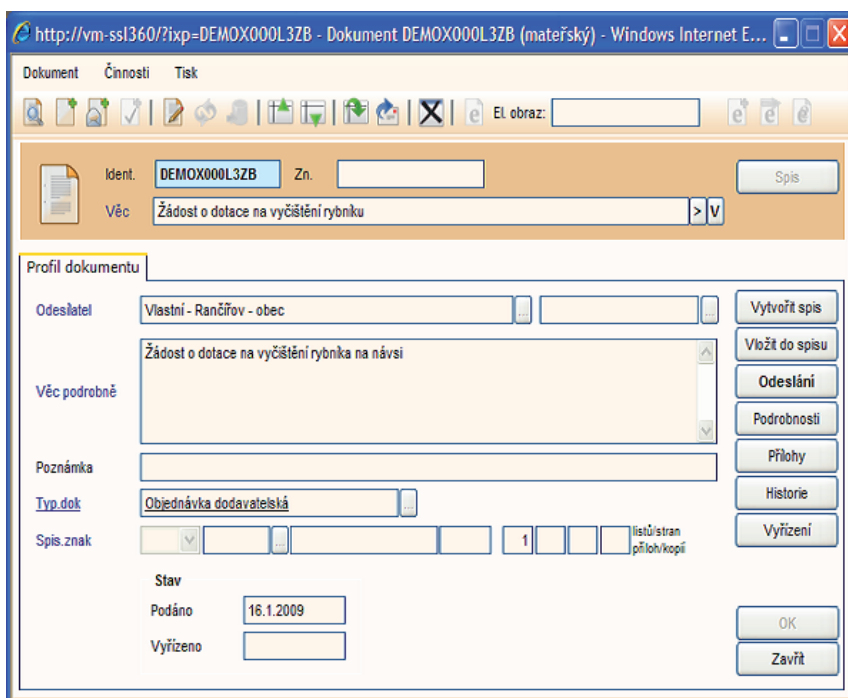

Systém správy dokumentů - SSD.NET

xxxxxxx.